

III. IZMJENE I DOPUNE PROSTORNOG PLANA UREĐENJA GRADA VUKOVARA

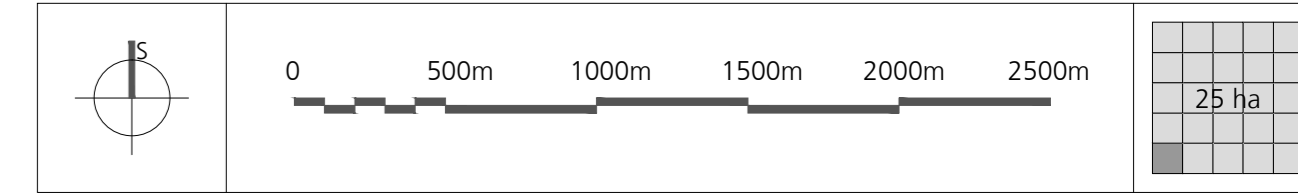

1.1. KORIŠTENJE I NAMJENA POVRŠINA - POVRŠINE ZA RAZVOJ I UREĐENJE



TUMAČ ZNAKOVILJA

- GRANICE TERITORIJALNE I STATISTIČKE GRANICE**
- DRŽAVNA GRANICA
 - GRANICA GRADA VUKOVARA
 - GRANICE NASELJA
- OSTALE GRANICE**
- OBUHVAAT PROSTORNOG PLANA
 - GRANICA GRABEVINSKOG PODRUČJA NASELJA
 - GRANICA VIŠENAMIENSKOG KANALA DUNAV - SAVA
- PROSTORI I POVRŠINE ZA RAZVOJ I UREĐENJE**
- GRABEVINSKA PODRUČJA NASELJA**
- IZGRABENI DIO GRABEVINSKOG PODRUČJA NASELJA
 - NEIZGRABENI DIO GRABEVINSKOG PODRUČJA NASELJA
 - NEUREBENI DIO GRABEVINSKOG PODRUČJA NASELJA
 - IZDOVJENI DIO GRABEVINSKOG PODRUČJA NASELJA
 - VODNE POVRŠINE, IZGRABENI DIO GRABEVINSKOG PODRUČJA NASELJA
 - AKUMULACIJA, NEIZGRABENI DIO GRABEVINSKOG PODRUČJA NASELJA

Štampa: VUKOVARSKO - ŠIBENSKA ŽUPANIJA	
Grad: VUKOVAR	
Naziv prostornog plana: III. IZMJENE I DOPUNE PROSTORNOG PLANA UREĐENJA GRADA VUKOVARA PRIJEDLOG ZA PONOVNU JAVNU RASPRAVU	
Naziv kartografskog prikaza: POVRŠINE ZA RAZVOJ I UREĐENJE	
Broj kartografskog prikaza: 1.1.	Mjerilo kartografskog prikaza: 1 : 25 000
Obilježje predstavnosti tipa o izradi plana: Službeni vjerski znak Grada Vukovara br. 217, 1/17	Obilježje predstavnosti tipa o doručenoj planu: [Symbol]
Javna rasprava (datum objave): Mješovite stranice MGRJU 3.5.2018.	Javni usud otklon: od: 16. svibnja 2018.g. do: 30. svibnja 2018.g.
Mješovite stranice Grada Vukovara i "Večernji list" 7.5.2018.	Odgovorni osoba za provedbu javne rasprave: mr.sc. Ivana Atambašić, dipl.iur. (ime, prezime i potpis)
Podatci tipa odgovornosti za provedbu javne rasprave: [Symbol]	Odgovorni osoba za provedbu javne rasprave: mr.sc. Ivana Atambašić, dipl.iur. (ime, prezime i potpis)
Mišljenje na plan prema članku 107. Zakona o prostornom uređenju (NN br. 153/13 i 65/17): [Symbol]	Podatci tipa odgovornosti za provedbu javne rasprave: [Symbol]
Broj mišljenja: Klasa: [Symbol]	Uredni broj: Datum: [Symbol]
Planovna osoba koja je izradila plan: ZAVOD ZA URBANIZAM I IZGRADNJU d.d. OSJEK	Odgovorni osoba: NIKOLA ŠKARO, dipl. iur. (ime, prezime i potpis)
Podatci planovne osobe koja je izradila plan: [Symbol]	Odgovorni osoba: [Symbol]
Odgovorni voditelj izrade nacrtu prijedloga prostornog plana: DARIJA ŠARIĆ, dipl.ing.arh.	Podatci tipa odgovornosti za provedbu javne rasprave: [Symbol]
Štampovni list (imena) plan: 1. DARIJA ŠARIĆ, dipl.ing.arh. 2. ZLATICA ŠKARIĆ, dipl.ing.arh. 3. DORIS STANIĆ, dipl.ing.arh. 4. FILIP RUŠKA, mag.ing.arh.et. 5. TRČIĆ VERNIČAČ, mag.ing.et. 6. ANA KORIČIĆ, mag.ing.et.	7. VESNA JUKIĆ, dipl.ing.grad. 8. Tehnička suradnja: 1. IVANKA JERČIĆ LESKUR, ing.arh. 2.
Broj plana: 01/17	Podatci tipa odgovornosti za provedbu javne rasprave: [Symbol]
Podatci tipa odgovornosti za provedbu javne rasprave: [Symbol]	Podatci tipa odgovornosti za provedbu javne rasprave: [Symbol]
Kategorija ovog prostornog plana u obziru na ograničenja: [Symbol]	Podatci tipa odgovornosti za provedbu javne rasprave: [Symbol]
Ime, prezime i potpis: [Symbol]	Ime, prezime i potpis: [Symbol]

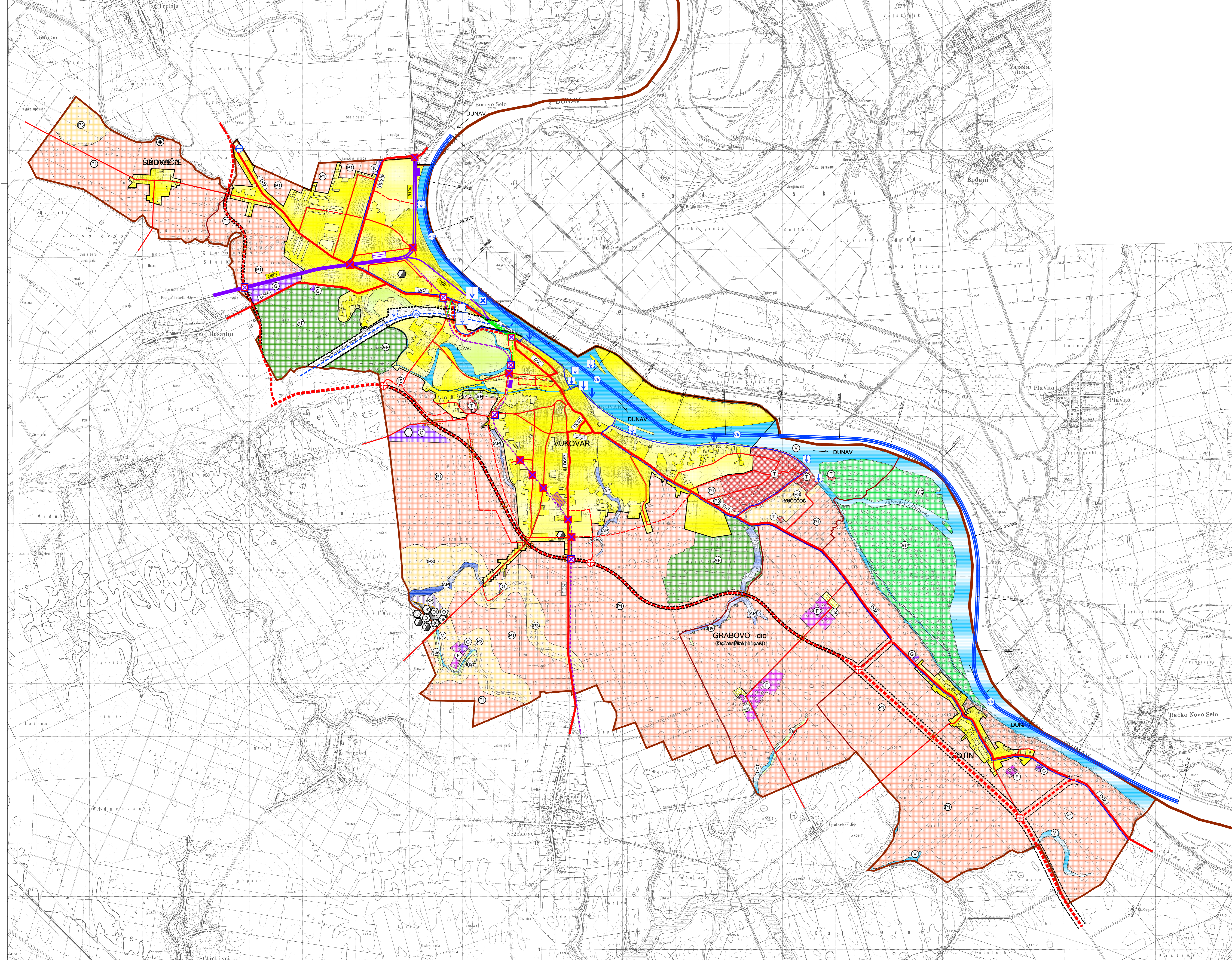

- POVRŠINE IZVAN NASELJA**
- IZDOVJENI GRABEVINSKI PODRUČJE IZVAN NASELJA - GOSPODARSKE NAMJENE
 - IZDOVJENI GRABEVINSKI PODRUČJE IZVAN NASELJA - GOSPODARSKE NAMJENE - POSLOVNE
 - IZDOVJENI GRABEVINSKI PODRUČJE IZVAN NASELJA - GOSPODARSKE NAMJENE (FARME)
 - IZDOVJENI GRABEVINSKI PODRUČJE IZVAN NASELJA - KOMUNALNO-SERVISNE NAMJENE
 - IZDOVJENI GRABEVINSKI PODRUČJE IZVAN NASELJA - UGOSTITELJSKO-TURISTIČKE NAMJENE
 - OSOBITO VRIEDNO OBRAĐIVLO TLO
 - OSTALA OBRAĐIVA TLA
 - SUMA GOSPODARSKE NAMJENE
 - ZASTITNA ŠUMA
 - SUMA POSEBNE NAMJENE
 - OSTALO POLJOPRIVREDNO TLO, ŠUME I ŠUMSKO ZEMLIŠTE
 - VODNE POVRŠINE
 - AKUMULACIJA na obratištu prostora - AP
 - GRUBLJE
 - POVRŠINE INFRASTRUKTURNIH SUSTAVA
- GOSPODARENJE OTPADOM**
- ODLAGAŠTIŠTE OTPADA - SANACIJA
 - KRATKOTRAJNO SKLADIŠTENJE OTPADA komunalni i neopasni industrijski otpad - OK, inertni otpad - CI
 - PRETOVARNA STANICA
 - GRABEVINE ZA RAZVRSTAVANJE, MEH. OBRAĐU I PAKIRANJE KOMUNALNOG I NEOPASNOG INDUSTRIJSKOG OTPADA
 - GRABEVINA ZA OBRAĐU BIOTOPADA
 - REKLAŽNO DVORIŠTE ZA GRABEVINSKI OTPAD
 - REKLAŽNO DVORIŠTE
 - SABIRNO Mjesto OPASNOG OTPADA
- PROMET**
- POSTOJEĆE
- KORIDOR BRZE CESTE
 - KORIDOR DRŽAVNE CESTE
 - KORIDOR VIŠENAMIENSKOG KANALA DUNAV - SAVA
- CESTOVNI, BICIKLISTIČKI I PJEŠAČKI PROMET
- BRZA CESTA
 - DRŽAVNA CESTA
 - DRŽAVNA CESTA DO IZGRADNJE VIŠENAMIENSKOG KANALA DUNAV - SAVA
 - NERAZVRSTANA CESTA
 - NERAZVRSTANA CESTA DO IZGRADNJE VIŠENAMIENSKOG KANALA DUNAV - SAVA
 - ČVORIŠTA NA BRZOJ CESTI
 - OZNAKA JAVNE CESTE
 - TRASA ZNAČAJNIH BICIKLISTIČKIH PROMETNICA
 - TRASA ZNAČAJNIH BICIKLISTIČKIH PROMETNICA DO IZGRADNJE VIŠENAMIENSKOG KANALA DUNAV - SAVA
 - MOST
- ŽELJEZNIČKI PROMET**
- ŽELJEZNIČKA PRUGA ZA MEĐUNARODNI PROMET
 - ŽELJEZNIČKA PRUGA ZA MEĐUNARODNI PROMET
 - ŽELJEZNIČKA PRUGA ZA REGIONALNI PROMET
 - STARA ŽELJEZNIČKA PRUGA ZA LOKALNI PROMET
 - STARA ŽELJEZNIČKA PRUGA ZA LOKALNI PROMET KOJA SE UKIDA NAKON IZGRADNJE VIŠENAMIENSKOG KANALA DUNAV - SAVA
 - ŽELJEZNIČKA PRUGA ZA LOKALNI PROMET NAKON IZGRADNJE VIŠENAMIENSKOG KANALA DUNAV - SAVA
 - ŽELJEZNIČKI KOLODOV (VUKOVAR-BOROVO NASELJE)
 - ŽELJEZNIČKI KOLODOV (STARI VUKOVAR)
 - ŽELJEZNIČKO STAJALIŠTE
 - ŽELJEZNIČKO CESTOVNI PRIELAZ U RAZINI
 - ŽELJEZNIČKO CESTOVNI PRIELAZ U DVIJE RAZINE
 - ŽELJEZNIČKO CESTOVNI PRIELAZ U DVIJE RAZINE KOJI SE UKIDA NAKON IZGRADNJE VIŠENAMIENSKOG KANALA DUNAV - SAVA
- RIJEČNI PROMET**
- RIJEČNA DRŽAVNA LUKA
 - ZUPANIŠKA PUTNIČKA LUKA
 - PRISTANIŠTA
 - SIDRIŠTE
 - GRANIČNI RIJEČNI PRIELAZ
 - MEĐUNARODNI PLOVNI PUT I OZNAKA KLASJE
 - VIŠENAMIENSKI KANAL DUNAV - SAVA
 - RIJEČNI KILOMETRI
- ZRAČNI PROMET**
- LETJELIŠTE
- INTEGRALNI TRANSPORT**
- ROBNO TRANSPORTNO SREDIŠTE