III. IZMJENE I DOPUNE GENERALNOG URBANISTIČKOG PLANA GRADA VUKOVARA

Nositelj izrade prostornog plana
GRAD VUKOVAR
UPRAVNI ODJEL ZA URBANU OBNOVU, UREĐENJE GRADA I ZAŠTITU OKOLIŠA, VUKOVARSKA 32, VUKOVAR

Izrađivač prostornog plana
ZAVOD ZA URBANIZAM I IZGRADNJU d.d.
Europska avenija 24, OSIJEK
tel: 031 203 300 fax: 031 203 301 e-mail: info@zuiu.hr OIB: 38164006660

1.A KORIŠTENJE I NAMJENA PROSTORA

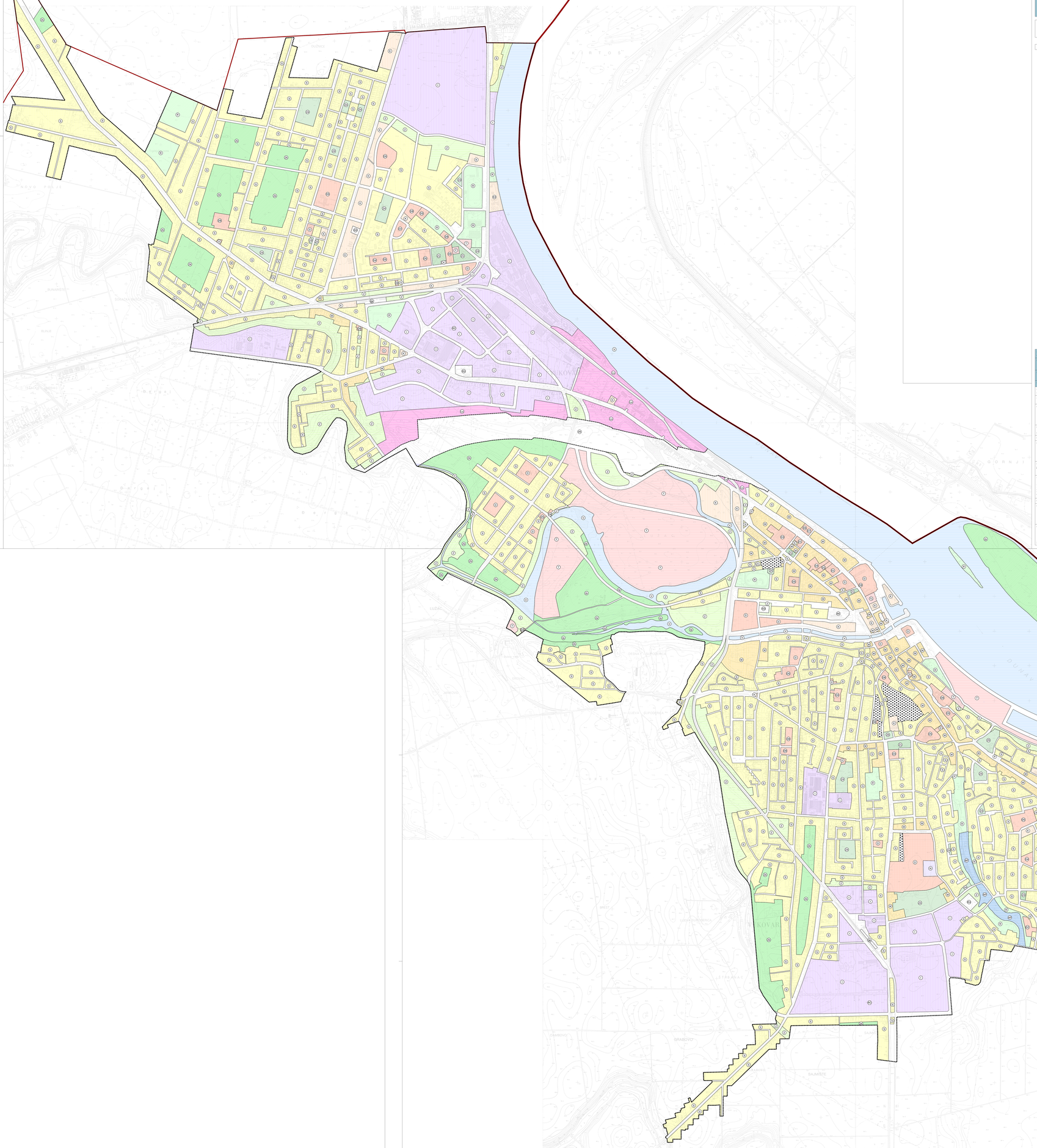

0 100m 200m 300m 400m 500m

1.1a

TUMAČ ZNAKOVLJA

GRANICE

- DRŽAVNA GRANICA
- GRADSKA GRANICA
- OBUHVAT GUP-A
- OBUHVAT ZAHVATA VIŠENAMJENSKOG KANALA "DUNAV - SAVA"

RAZVOJ I UREĐENJE NASELJA

- (S) STAMBENA NAMJENA
- (M) MJEŠOVITA NAMJENA
- (M1) JAVNA I DRUŠTVENA NAMJENA
  (D) upravna, (D2) socijalna, (D3) zdravstvena, (D4) predškolska, (D5 Ošnova, (D6 kulturna, (D8 vjerska, (D7 kulturna, (D8 vjerska
- (K) GOSPODARSKA NAMJENA - PROIZVODNA
- (K) GOSPODARSKA NAMJENA - POSLOVNA
- (T) GOSPODARSKA NAMJENA - UGOSTITELJSKO TURISTIČKA
  (T1 hotel
- (K) GOSPODARSKA NAMJENA - LUKA NA UNUTARNJIM VODAMA
- (R) SPORTSKO-REKREACIJSKA NAMJENA
- (Z) JAVNE ZELENE POVRŠINE
  (Z1 park-šuma, (Z4 uređena zelena površina, (Z5 memorijalno-parkovi
- (Z) ZAŠTITNE ZELENE POVRŠINE
- OSTALE ZELENE POVRŠINE
  (Z Šume, (Z1 park-šuma, (Z2 park-šuma, (Z3 memorijalno-park, (Z4 uređena zelena površina, (Z5 park-šuma
- (N) POSEBNA NAMJENA
- POVRŠINE INFRASTRUKTURNIH SUSTAVA
  (IS) prometni, (IS1) cestovni promet, (IS2 željeznički promet, (IS3 luškanj, (IS4 ekspedit, (IS5 autobusni kolodvor, (IS6 lokalnih kolodvor, (IS7 rekreacijsko-turist Dunav-Sava
- GROBLJA
- (V) VODNE POVRŠINE - VODOTOK
- (V) VODNE POVRŠINE - PLANIRANA AKUMULACIJA
- (RC) RECIKLAŽNO DVORIŠTE

Županija: VUKOVARSKO - SRIJEMSKA ŽUPANIJA	
Grad: VUKOVAR	
Naziv prostornog plana:	III. IZMJENE I DOPUNE GENERALNOG URBANISTIČKOG PLANA GRADA VUKOVARA PRIJEDLOG
Naziv kartografskog prikaza:	KORIŠTENJE I NAMJENA PROSTORA
Broj kartografskog prikaza: 1.A	Mjerilo kartografskog prikaza: 1 : 5 000
Odluka predstavničkog tijela o donošenju plana: Službeni glasnik Grada Vukovara br. 2/17, 11/17	Odluka predstavničkog tijela o donošenju plana:
Javna rasprava (datum objave):	Javni uvid (datum): od do
Pečat tijela odgovornog za provođenje javne rasprave:	Odgovorna osoba za provođenje javne rasprave: (ime, prezime i potpis)
Izdvojeno na javni pregled (temeljem čl. 107. Zakona o prostornom uređenju (NN br. 153/13 i 65/17):	
Broj odluke/akta:	datum:
Pravna osoba koja je izradila plan: ZAVOD ZA URBANIZAM I IZGRADNJU d.d. OSIJEK	
Pečat pravne osobe koja je izradila plan:	Odgovorna osoba: NIKOLA ŠKARO, dipl. iur. (ime, prezime i potpis)
Odgovorni voditelj izrade Nacrta prijedloga prostornog plana: JUDITA ŠKARIĆ, dipl.ing.arh.	
Stručni tim u izradi plana: 1. JUDITA ŠKARIĆ, dipl.ing.arh. 2. DENIS CVANIĆ, mag.ing.prof. 3. FILIP RUŽIĆA, mag.ing.aedif. 4. ANA-MARIA BRČIĆ-DŽIGUR, mg.arh. 5. VEDRA SJEKC, dipl.ing.prof. 6.	Tehnička koordinacija: 1. KAMILA BRČIĆ-DŽIGUR, mg.arh. 2.
Broj plana: 3M77	
Pečat predstavničkog tijela:	Predsjednik predstavničkog tijela: (ime, prezime i potpis)
Izvornik kartografskog prikaza je izvorniком napisan: (ime, prezime i potpis)	Pečat nadležnog tijela:

III. IZMJENE I DOPUNE GENERALNOG URBANISTIČKOG PLANA GRADA VUKOVARA

Nositelj izrade prostornog plana
GRAD VUKOVAR
UPRAVNI ODJEL ZA URBANU OBNOVU, UREĐENJE GRADA I ZAŠTITU OKOLIŠA, VUKOVARSKA 32, VUKOVAR

Izrađivač prostornog plana
ZAVOD ZA URBANIZAM I IZGRADNJU d.d.
Europska avenija 24, OSIJEK
tel: 031 203 300 fax: 031 203 301 e-mail: info@zuiu.hr OIB: 38164006660

1.B KORIŠTENJE I NAMJENA PROSTORA

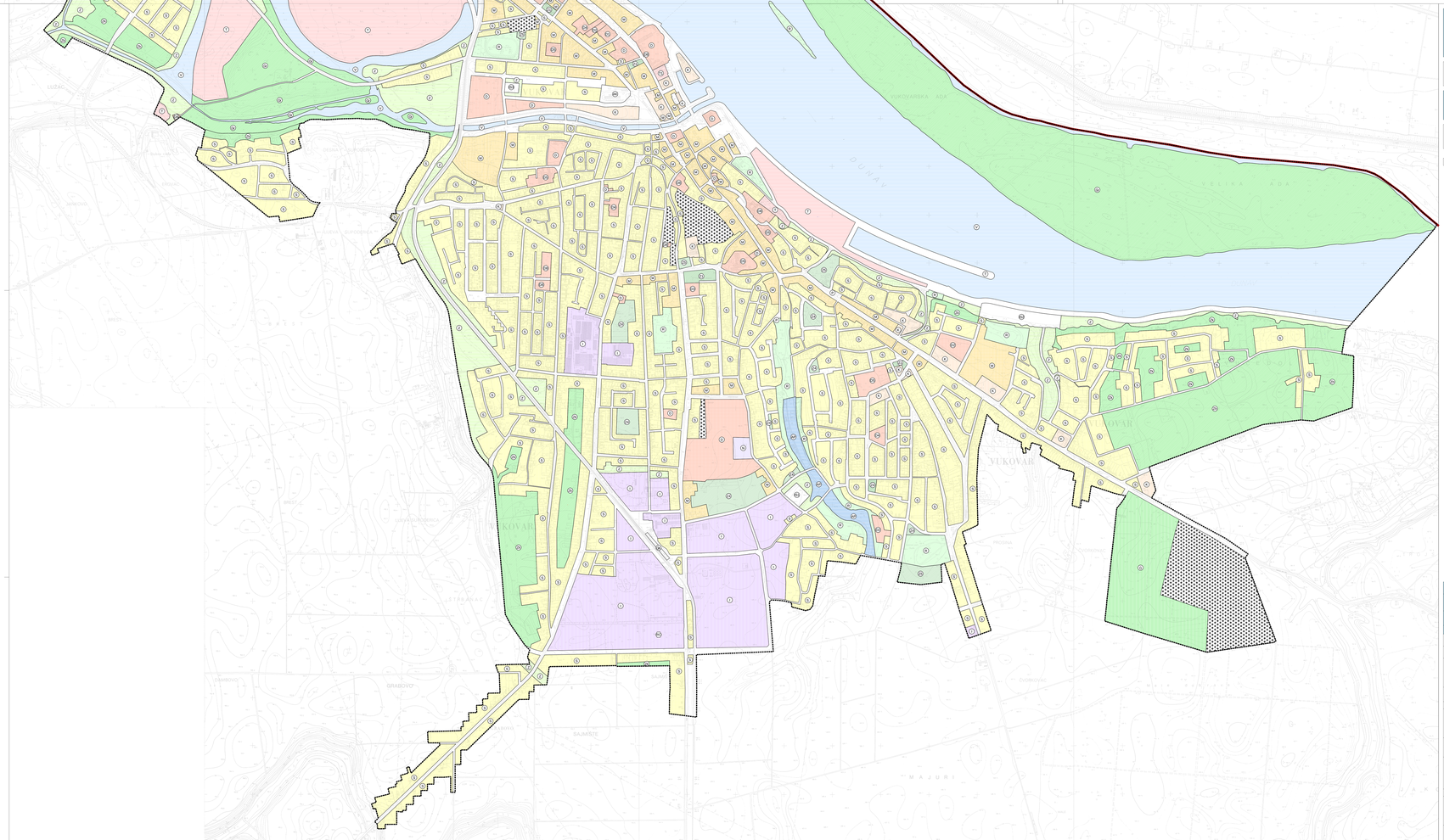

0 100m 200m 300m 400m 500m

1.1a

TUMAČ ZNAKOVLJA

GRANICE

- DRŽAVNA GRANICA
- GRADSKA GRANICA
- OBUHVAT GUP-A
- OBUHVAT ZAHVATA VIŠENAMJENSKOG KANALA "DUNAV - SAVA"

RAZVOJ I UREĐENJE NASELJA

- (S) STAMBENA NAMJENA
- (M) MJEŠOVITA NAMJENA
- (M1) JAVNA I DRUŠTVENA NAMJENA
  (D) upravna, (D2) socijalna, (D3) zdravstvena, (D4) predškolska, (D5 Ošnova, (D6 kulturna, (D8 vjerska, (D7 kulturna, (D8 vjerska
- (K) GOSPODARSKA NAMJENA - PROIZVODNA
- (K) GOSPODARSKA NAMJENA - POSLOVNA
- (T) GOSPODARSKA NAMJENA - UGOSTITELJSKO TURISTIČKA
  (T1 hotel
- (K) GOSPODARSKA NAMJENA - LUKA NA UNUTARNJIM VODAMA
- (R) SPORTSKO-REKREACIJSKA NAMJENA
- (Z) JAVNE ZELENE POVRŠINE
  (Z1 park-šuma, (Z4 uređena zelena površina, (Z5 memorijalno-parkovi
- (Z) ZAŠTITNE ZELENE POVRŠINE
- OSTALE ZELENE POVRŠINE
  (Z Šume, (Z1 park-šuma, (Z2 park-šuma, (Z3 memorijalno-park, (Z4 uređena zelena površina, (Z5 park-šuma
- (N) POSEBNA NAMJENA
- POVRŠINE INFRASTRUKTURNIH SUSTAVA
  (IS) prometni, (IS1) cestovni promet, (IS2 željeznički promet, (IS3 luškanj, (IS4 ekspedit, (IS5 autobusni kolodvor, (IS6 lokalnih kolodvor, (IS7 rekreacijsko-turist Dunav-Sava
- GROBLJA
- (V) VODNE POVRŠINE - VODOTOK
- (V) VODNE POVRŠINE - PLANIRANA AKUMULACIJA
- (RC) RECIKLAŽNO DVORIŠTE

Županija: VUKOVARSKO - SRIJEMSKA ŽUPANIJA	
Grad: VUKOVAR	
Naziv prostornog plana:	III. IZMJENE I DOPUNE GENERALNOG URBANISTIČKOG PLANA GRADA VUKOVARA PRIJEDLOG
Naziv kartografskog prikaza:	KORIŠTENJE I NAMJENA PROSTORA
Broj kartografskog prikaza: 1.B	Mjerilo kartografskog prikaza: 1 : 5 000
Odluka predstavničkog tijela o donošenju plana: Službeni glasnik Grada Vukovara br. 2/17, 11/17	Odluka predstavničkog tijela o donošenju plana:
Javna rasprava (datum objave):	Javni uvid (datum): od do
Pečat tijela odgovornog za provođenje javne rasprave:	Odgovorna osoba za provođenje javne rasprave: (ime, prezime i potpis)
Izdvojeno na javni pregled (temeljem čl. 107. Zakona o prostornom uređenju (NN br. 153/13 i 65/17):	
Broj odluke/akta:	datum:
Pravna osoba koja je izradila plan: ZAVOD ZA URBANIZAM I IZGRADNJU d.d. OSIJEK	
Pečat pravne osobe koja je izradila plan:	Odgovorna osoba: NIKOLA ŠKARO, dipl. iur. (ime, prezime i potpis)
Odgovorni voditelj izrade Nacrta prijedloga prostornog plana: JUDITA ŠKARIĆ, dipl.ing.arh.	
Stručni tim u izradi plana: 1. JUDITA ŠKARIĆ, dipl.ing.arh. 2. DENIS CVANIĆ, mag.ing.prof. 3. FILIP RUŽIĆA, mag.ing.aedif. 4. ANA-MARIA BRČIĆ-DŽIGUR, mg.arh. 5. VEDRA SJEKC, dipl.ing.prof. 6.	Tehnička koordinacija: 1. KAMILA BRČIĆ-DŽIGUR, mg.arh. 2.
Broj plana: 3M77	
Pečat predstavničkog tijela:	Predsjednik predstavničkog tijela: (ime, prezime i potpis)
Izvornik kartografskog prikaza je izvorniком napisan: (ime, prezime i potpis)	Pečat nadležnog tijela: