III. IZMJENE I DOPUNE PROSTORNOG PLANA UREĐENJA GRADA VUKOVARA

Nositelj izrade prostornog plana:
GRAD VUKOVAR
URBANISTIČKI ZAVOD GRADA ZAGREBA, d.d.o.o.
Ulica grada Vukovara 70, 10000 ZAGREB
OIB 43775991549

Stručni izrađivač prostornog plana:
ZAVOD ZA URBANIZAM I IZGRADNJU d.d.
Europska avenija 24, 31000 Osijek, Croatia
+385 031 205 200 fax: +385 031 205 201 OIB: 46730966444

4.5.1 GRANICE GRAĐEVINSKIH PODRUČJA VUKOVAR, BOROVO, BERGAJ

0 100m 200m 300m 400m 500m
1:5000

TUMAČ ZNAKOVLJA

GRANICE
TERITORIJALNE I STATISTIČKE GRANICE
- DRŽAVNA GRANICA
- GRANICA GRADA VUKOVARA

OSTALE GRANICE
- GRANICA GRAĐEVINSKOG PODRUČJA GRADA VUKOVARA

PROSTOR I POVRŠINE ZA RAZVOJ I UREĐENJE
GRAĐEVINSKO PODRUČJE NASELJA
IZGRAĐENO / PLANIRANO
- IZGRAĐENI DIO GRAĐEVINSKOG PODRUČJA NASELJA
- NEIZGRAĐENI DIO GRAĐEVINSKOG PODRUČJA NASELJA
- NEUREĐENI DIO GRAĐEVINSKOG PODRUČJA NASELJA
- VODNE POVRŠINE - IZGRAĐENI DIO
- AKUMULACIJA
  AP - akumulacija od značaja
- RECIKLAŽNO DVORIŠTE

POVRŠINE IZVAN NASELJA
- IZDVOJENO GRAĐEVINSKO PODRUČJE IZVAN NASELJA - GOSPODARSKE NAMJENE
- IZDVOJENO GRAĐEVINSKO PODRUČJE IZVAN NASELJA - GOSPODARSKE NAMJENE - POSLOVNE

OSTALO
- PLANIRANI KORIDOR BRZE CESTE
- PLANIRANI VIŠENAMJENSKI KANAL DUNAV-SAVA

Županija: VUKOVARSKO - SRIJEMSKA ŽUPANIJA
Grad: VUKOVAR

Naziv prostornog plana:
III. IZMJENE I DOPUNE
PROSTORNOG PLANA UREĐENJA GRADA VUKOVARA

Naziv kartografskog prikaza:
GRANICE GRAĐEVINSKIH PODRUČJA
VUKOVAR, BOROVO, BERGAJ

Broj kartografskog prikaza: 4.5.1 | Mjerilo kartografskog prikaza: 1 : 5.000

Odluka predstavničkog tijela o donošenju plana:
Službeni glasnik Grada Vukovara br. 2/17, 11/17

Odluka predstavničkog tijela o donošenju plana:
Službeni glasnik Grada Vukovara br. 12/18

Javni uvid prve izmjene i dopune plana:
Mjesto otvorenja Ureda: Ured gradonačelnika, Ulica grada Vukovara 14, Vukovar
od: 29. siječnja 2018 g. do: 28. veljače 2018 g.

Javni uvid druge izmjene i dopune plana:
od: 28. veljače 2018 g. do: 30. ožujka 2018 g.
Mjesto otvorenja Ureda: Ured gradonačelnika, Ulica grada Vukovara 14, Vukovar

Pečat tijela odgovornog za provedbu javnog uvida:

Odgovorna osoba za provedbu javnog uvida:
MARINA VLAČIĆ, mag.iur.
(ime, prezime i potpis)

Mišljenje na izvješće javnog uvida Ministarstva prostornog uređenja, građenja i državne imovine, Uprava za prostorno uređenje, Sektor za prostorno uređenje, Ministarstvo graditeljstva i prostornog uređenja, Ulica Republike Austrije 20, 10000 ZAGREB, KLASA: 350-02/18-01/111, URBROJ: 531-05-1-1-2-18-2 od 19. ožujka 2018 g.

Broj odluke Ureda: 350-02/18-01/06 URBROJ: 2196/1-10/01-18-2 datum: 9. studenoga 2018 g.

Pravna osoba koja je izradila plan: ZAVOD ZA URBANIZAM I IZGRADNJU d.d. OSIJEK

Pečat pravne osobe koja je izradila plan:

Odgovorna osoba:
STJEPAN KARNI, dipl.ing.građ.
(ime, prezime i potpis)

Odgovorni voditelj izrade Nacrta prijedloga prostornog plana:
SANDA ŠARIĆ, dipl.ing.arh.

Stručni tim u izradi plana:
1. SANDA ŠARIĆ, dipl.ing.arh.
2. ZLATKA ŠKARIĆ, dipl.ing.arh.
3. DENIS STARIĆ, dipl.ing.građ.
4. VEDA RUŽIĆA, mag.ing.arh.
5. TAJANA ŠKARIĆ, mag.ing.arh.
6. IVAN KORAĆ, mag.ing.pr.
7. VESNA IUKIĆ, dipl.ing.građ.
8.
Nositelj izrade:
1. SANDA BRČIĆ UDUR, ing.arh.
2.

Broj projekta: 2017/7

Pečat predstavničkog tijela:

Predsjednik predstavničkog tijela:
TOMISLAV ŠOTA, dr.med.vet.
(ime, prezime i potpis)

Koordinatni sustav prostornog plana i coordinate zapisnje:

(ime, prezime i potpis)

Pečat nadležnog tijela:

(ime, prezime i potpis)

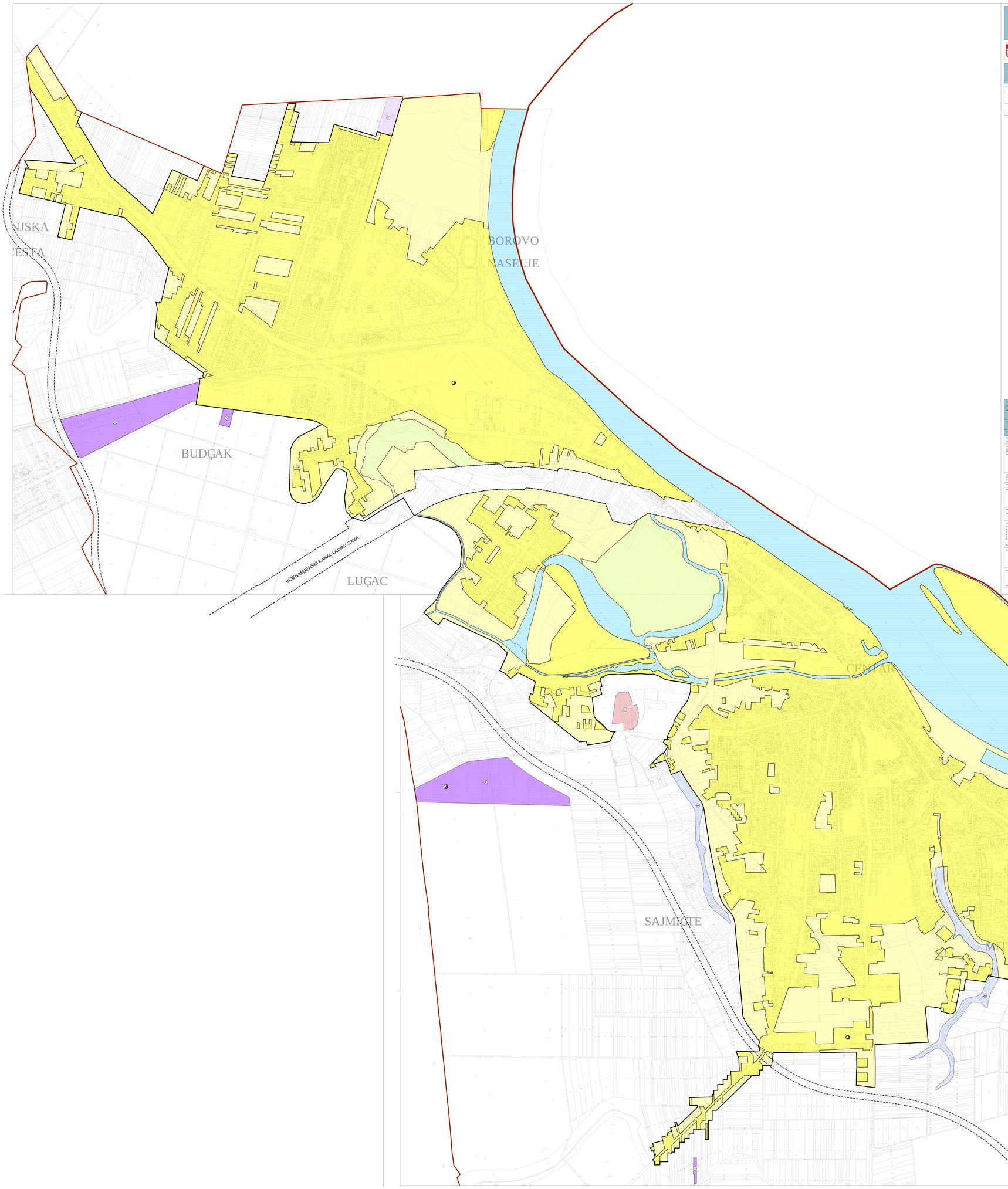

III. IZMJENE I DOPUNE PROSTORNOG PLANA UREĐENJA GRADA VUKOVARA

Nositelj izrade prostornog plana:
GRAD VUKOVAR
URBANISTIČKI ZAVOD GRADA ZAGREBA, d.d.o.o.
Ulica grada Vukovara 70, 10000 ZAGREB
OIB 43775991549

Stručni izrađivač prostornog plana:
ZAVOD ZA URBANIZAM I IZGRADNJU d.d.
Europska avenija 24, 31000 Osijek, Croatia
+385 031 205 200 fax: +385 031 205 201 OIB: 46730966444

4.5.2 GRANICE GRAĐEVINSKIH PODRUČJA VUKOVAR, DOBRA VODA, GRABOVO

0 100m 200m 300m 400m 500m
1:5000

TUMAČ ZNAKOVLJA

GRANICE
TERITORIJALNE I STATISTIČKE GRANICE
- DRŽAVNA GRANICA
- GRANICA GRADA VUKOVARA

OSTALE GRANICE
- GRANICA GRAĐEVINSKOG PODRUČJA GRADA VUKOVARA

PROSTOR I POVRŠINE ZA RAZVOJ I UREĐENJE
GRAĐEVINSKO PODRUČJE NASELJA
IZGRAĐENO / PLANIRANO
- IZGRAĐENI DIO GRAĐEVINSKOG PODRUČJA NASELJA
- NEIZGRAĐENI DIO GRAĐEVINSKOG PODRUČJA NASELJA
- NEUREĐENI DIO GRAĐEVINSKOG PODRUČJA NASELJA
- VODNE POVRŠINE - IZGRAĐENI DIO
- AKUMULACIJA
  AP - akumulacija od značaja
- RECIKLAŽNO DVORIŠTE

POVRŠINE IZVAN NASELJA
- AKUMULACIJA
  AP - za zdravu, od značaja
- IZDVOJENO GRAĐEVINSKO PODRUČJE IZVAN NASELJA - GOSPODARSKE NAMJENE
- IZDVOJENO GRAĐEVINSKO PODRUČJE IZVAN NASELJA - GOSPODARSKE NAMJENE
- IZDVOJENO GRAĐEVINSKO PODRUČJE IZVAN NASELJA - UGOSTITELJSKO TURISTIČKE NAMJENE

OSTALO
- PLANIRANI KORIDOR BRZE CESTE

Županija: VUKOVARSKO - SRIJEMSKA ŽUPANIJA
Grad: VUKOVAR

Naziv prostornog plana:
III. IZMJENE I DOPUNE
PROSTORNOG PLANA UREĐENJA GRADA VUKOVARA

Naziv kartografskog prikaza:
GRANICE GRAĐEVINSKIH PODRUČJA
VUKOVAR, DOBRA VODA, GRABOVO

Broj kartografskog prikaza: 4.5.2 | Mjerilo kartografskog prikaza: 1 : 5.000

Odluka predstavničkog tijela o donošenju plana:
Službeni glasnik Grada Vukovara br. 2/17, 11/17

Odluka predstavničkog tijela o donošenju plana:
Službeni glasnik Grada Vukovara br. 12/18

Javni uvid prve izmjene i dopune plana:
Mjesto otvorenja Ureda: Ured gradonačelnika, Ulica grada Vukovara 14, Vukovar
od: 29. siječnja 2018 g. do: 28. veljače 2018 g.

Javni uvid druge izmjene i dopune plana:
od: 28. veljače 2018 g. do: 30. ožujka 2018 g.
Mjesto otvorenja Ureda: Ured gradonačelnika, Ulica grada Vukovara 14, Vukovar

Pečat tijela odgovornog za provedbu javnog uvida:

Odgovorna osoba za provedbu javnog uvida:
MARINA VLAČIĆ, mag.iur.
(ime, prezime i potpis)

Mišljenje na izvješće javnog uvida Ministarstva prostornog uređenja, građenja i državne imovine, Uprava za prostorno uređenje, Sektor za prostorno uređenje, Ministarstvo graditeljstva i prostornog uređenja, Ulica Republike Austrije 20, 10000 ZAGREB, KLASA: 350-02/18-01/111, URBROJ: 531-05-1-1-2-18-2 od 19. ožujka 2018 g.

Broj odluke Ureda: 350-02/18-01/06 URBROJ: 2196/1-10/01-18-2 datum: 9. studenoga 2018 g.

Pravna osoba koja je izradila plan: ZAVOD ZA URBANIZAM I IZGRADNJU d.d. OSIJEK

Pečat pravne osobe koja je izradila plan:

Odgovorna osoba:
STJEPAN KARNI, dipl.ing.građ.
(ime, prezime i potpis)

Odgovorni voditelj izrade Nacrta prijedloga prostornog plana:
SANDA ŠARIĆ, dipl.ing.arh.

Stručni tim u izradi plana:
1. SANDA ŠARIĆ, dipl.ing.arh.
2. ZLATKA ŠKARIĆ, dipl.ing.arh.
3. DENIS STARIĆ, dipl.ing.građ.
4. VEDA RUŽIĆA, mag.ing.arh.
5. TAJANA ŠKARIĆ, mag.ing.arh.
6. IVAN KORAĆ, mag.ing.pr.
7. VESNA IUKIĆ, dipl.ing.građ.
8.
Nositelj izrade:
1. SANDA BRČIĆ UDUR, ing.arh.
2.

Broj projekta: 2017/7

Pečat predstavničkog tijela:

Predsjednik predstavničkog tijela:
TOMISLAV ŠOTA, dr.med.vet.
(ime, prezime i potpis)

Koordinatni sustav prostornog plana i coordinate zapisnje:

(ime, prezime i potpis)

Pečat nadležnog tijela:
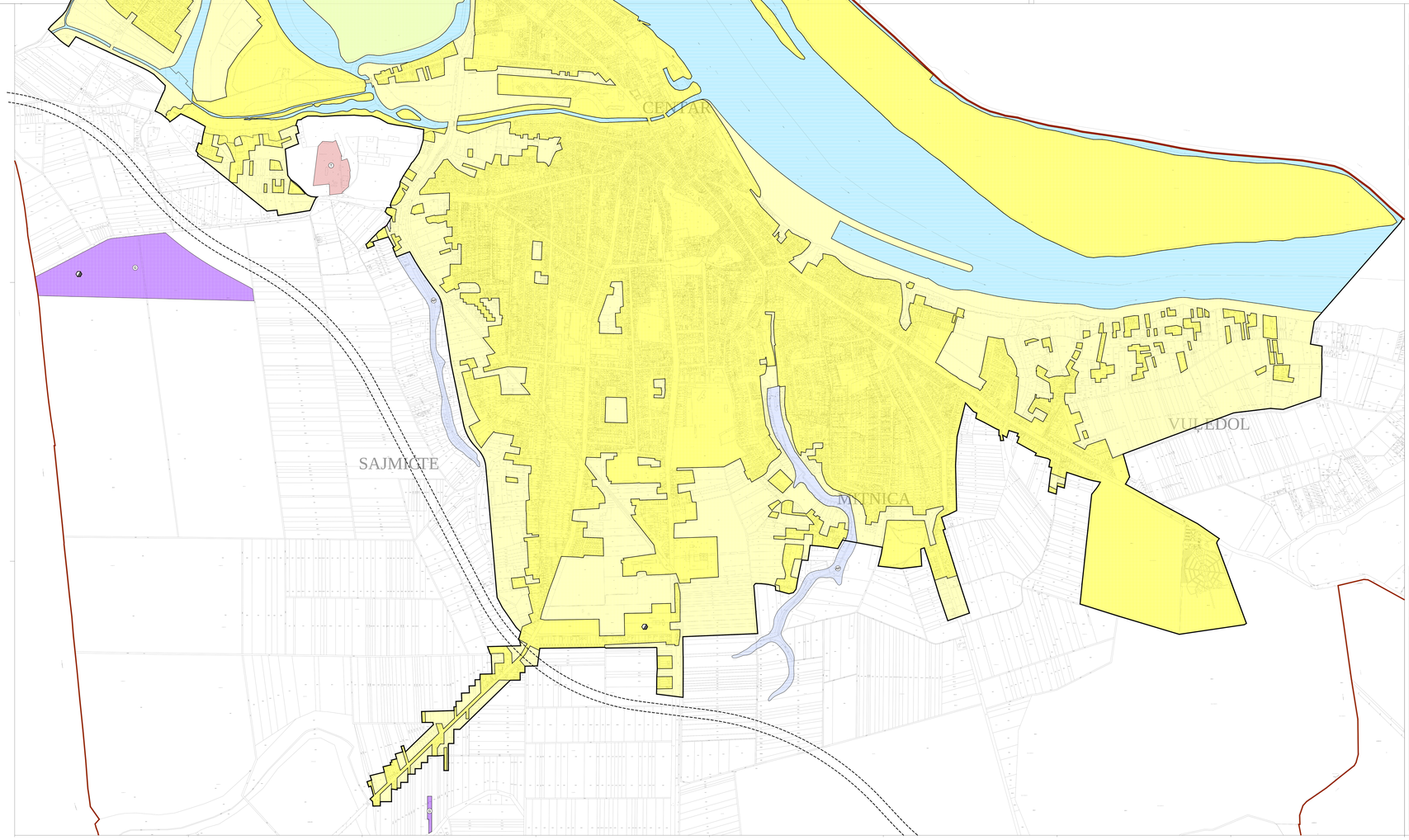
(ime, prezime i potpis)